CONTENU

Spécifications du module Wi-Fi et directives de fonctionnement 1

Installez le module Wi-Fi (facultatif) 2

Téléchargez et installez l'application 3

Activer l'APP 4

Inscription 5

Connexion 7

Ajouter un appareil 9

Contrôle du climatiseur 12

Gestion de compte 30

Dépannage 32

Spécifications du module Wi-Fi et directives de fonctionnement

1. Spécifications minimales sur un Smartphone :

Version Android 5.0 ou supérieure

Version IOS 9.0 ou supérieure

2. Paramètres de base du module Wi-Fi

Paramètres	Détails
Fréquence du réseau	2.400 - 2.4835GHz
Normes du WLAN	IEEE 802.11 b/g/n (canaux 1-14, canaux 1-13 pour EU/AU, canaux 1-11 pour US/CA)
Prise en charge de la pile de protocoles	IPv4/TCP/UDP/HTTPS/TLS/DNS
Prise en charge de la sécurité	WEP/WPA/WPA2/AES128
Prise en charge des types de réseau	STA/AP/STA+AP
Max. Puissance radio	18,5 dbm
Fréquence de la dent bleue	2.402 - 2.480GHz
Puissance RF de la dent bleue	9 dbm

3.Directive de fonctionnement. Veuillez prendre ci-dessous les instructions simples comme référence.

Opération Pas	Opération Articles	Nouveau compte	Réinstaller APP (enregistré avant)
Étape 1	Télécharger et Installer l'application	OUI	OUI
Étape 2	Activer l'APP	OUI	OUI
Étape 3	Inscription Compte	OUI	NON
Étape 4	Connexion	OUI	OUI
Étape 5	Ajouter un appareil à contrôler	OUI	L'appareil enregistré sera conservé

Note :

Si vous avez enregistré le compte et l'appareil ajouté auparavant, lorsque vous réinstallez l'APP et que vous vous connectez, l'appareil ajouté sera conservé.

Installez le module Wi-Fi (facultatif)

1. Ouvrez le panneau de l'unité intérieure.

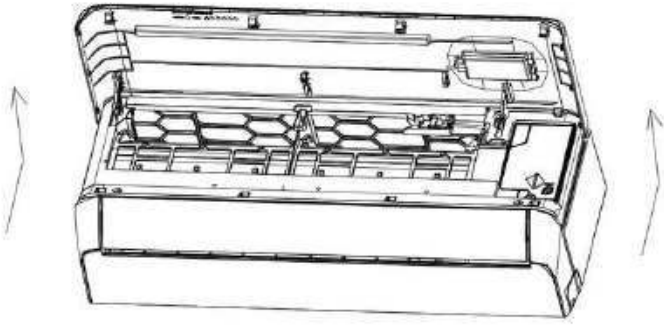

2. Retirez le couvercle du Wi-Fi USB, suivez la fléche et insérez le module Wi-Fi USB dans le port USB réservé sur le cadre.

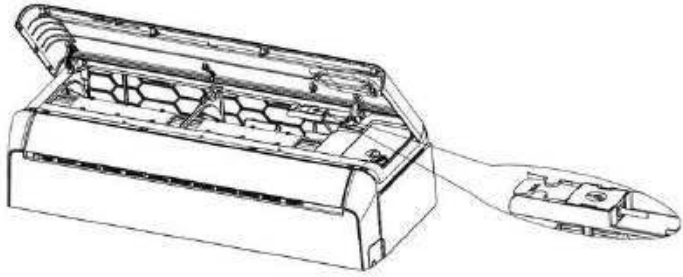

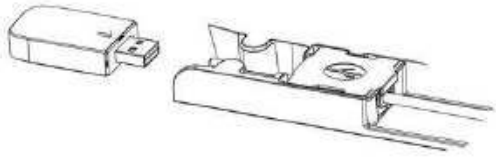

Téléchargez et installez l'application

SmartLife-SmartHome

Pour téléphone intelligent Android

Méthode 1 : Veuillez scanner le code QR avec un scanner de navigateur, téléchargez et installez l'APP.

Méthode 2 : ouvrez le "Play Store" de Google sur votre smartphone et recherchez "SmartLife-SmartHome", téléchargez et installez l'APP.



Pour téléphone intelligent IOS

Méthode 1 : Veuillez scanner le code QR et suivre les conseils pour accéder à "AppStore", télécharger et installez l'APP.

Méthode 2 : ouvrez l'"AppStore" d'Apple sur votre smartphone et recherchez "SmartLife-SmartHome", téléchargez et installez l'APP.



⚠ Note:

Veuillez activer les autorisations de stockage/emplacement/caméra pour cette application lors de l'installation. Sinon, il y aura des problèmes lors du fonctionnement.

Activer l'APP

La première fois que l'application est utilisée, elle devra être activée.

1. Lancez l'APP "Smart Life" sur votre smartphone.

SmartLife-SmartHome

2. Méthode 1 : appuyez sur le bouton "Scan" et scannez le bon code QR d'activation
Méthode 2 : appuyez sur "ou entrez le code d'activation" en bas de l'écran,
puis entrez le code d'activation et appuyez sur "CONFIRMER".



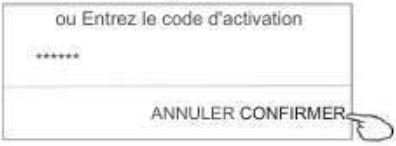

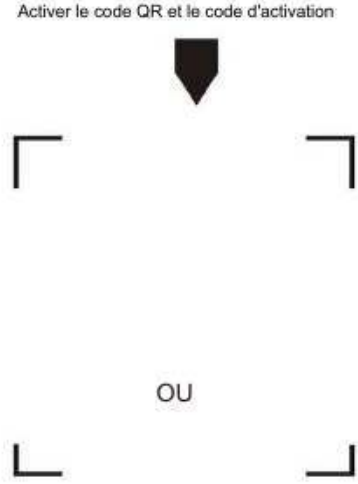

Remarque Sans le code QR ou le code d'activation, vous ne pouvez pas activer l'APP et l'utiliser, veuillez les conserver en toute sécurité.

Inscription

1. Si vous n'avez pas de compte, appuyez sur le bouton "S'inscrire".
2. Lisez la politique de confidentialité et appuyez sur "Accepter".





3. Appuyez sur ">" et choisissez le pays.
4. Saisissez votre adresse e-mail.
5. Appuyez sur le bouton "Obtenir le code de vérification".

Recherchez le pays ou faites glisser l'écran vers le haut/bas pour trouver et choisir le pays.

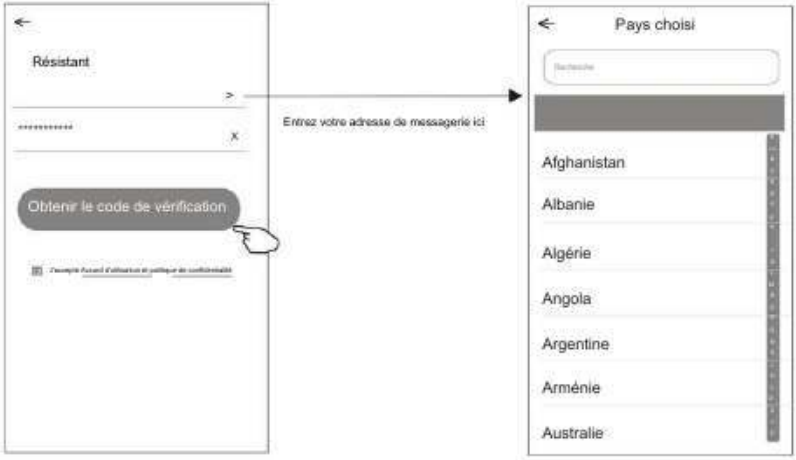

Inscription

6. Entrez le code de vérification que vous avez reçu par e-mail.

7. Définissez le mot de passe avec 6 à 20 caractères, y compris des caractères et des chiffres.

8. Appuyez sur "Terminé".





Connexion

1. Appuyez sur "Connexion avec un compte existant".

2. Entrez votre compte enregistré et votre mot de passe.

3. Appuyez sur le bouton "Connexion".





entrez votre compte ici

entrer le mot de passe

La première fois que l'APP est utilisée, Créer une famille est nécessaire : 4. Appuyez sur "Créer une famille".

5. Faites un nom pour la famille.

6. Définissez l'emplacement.

7. Choisissez les salles par défaut ou ajoutez de nouvelles salles.

8. Appuyez sur "Terminé" et "Terminé".



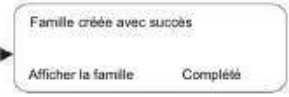



choisissez la chambre recommandée

ou créez une nouvelle pièce, puis appuyez sur Terminé.





⚠ Remarque : L'application peut ouvrir la carte sur votre téléphone et vous pouvez définir l'emplacement où vous vous trouvez.

Mot de passe oublié

Si vous avez oublié le mot de passe ou si vous souhaitez réinitialiser le mot de passe, procédez comme suit :

1. Appuyez sur "Mot de passe oublié".

2. Entrez votre compte (adresse e-mail) et appuyez sur le bouton "Obtenir le code de vérification".

3. Entrez le code de vérification reçu par votre e-mail.

4. Définissez le nouveau mot de passe et appuyez sur le bouton "Terminé".









Ajouter un appareil

Il existe 3 méthodes pour ajouter l'appareil.

Mode 1-CF

1. Allumez l'unité intérieure, pas besoin de lancer le climatiseur.
2. Cliquez sur "+" dans le coin supérieur droit de l'écran "Accueil" ou appuyez sur "Ajouter un appareil" dans la pièce qui n'a pas d'appareil.
3. Appuyez sur le logo « Climatiseur (BT+Wi-Fi) ».
4. Suivez les commentaires sur l'écran suivant pour réinitialiser le module Wi-Fi puis cochez "Confirmer que l'appareil est réinitialisé" et appuyez sur "Suivant".
5. Entrez le mot de passe du Wi-Fi qui est le même que votre smart téléphone connecté, puis appuyez sur "Suivant".
6. Vous pouvez voir le pourcentage de processus de connexion, en même temps "PP", "SA", "AP" brillent tour à tour sur l'affichage intérieur.

"PP" signifie "Recherche du routeur"
"SA" signifie "connecté au routeur"
"AP" signifie "connecté au serveur"









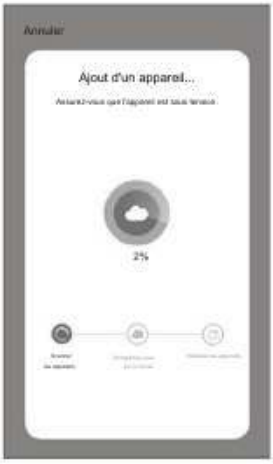

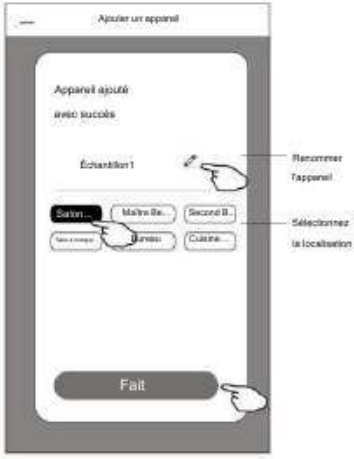

Ajouter un appareil

Il existe 3 méthodes pour ajouter l'appareil.

Mode 2-AP

1. Allumez l'unité intérieure, pas besoin de lancer le climatiseur.
2. Cliquez sur "+" dans le coin supérieur droit de l'écran "Accueil" ou appuyez sur "Ajouter un appareil" dans la pièce qui n'a pas d'appareil.
3. Appuyez sur le logo « Climatiseur (BT+Wi-Fi) ».
4. Appuyez sur dans le coin supérieur droit et choisissez "Mode AP" puis suivez les commentaires à l'écran pour réinitialiser le module Wi-Fi puis cochez "Confirmer que l'appareil est réinitialisé" et appuyez sur "Suivant".
5. Entrez le mot de passe du Wi-Fi qui est le même que votre smart téléphone connecté, puis appuyez sur "Suivant".
6. Lisez attentivement les instructions et appuyez sur "Se connecter maintenant".
7. Dans l'écran de configuration du réseau, sélectionnez "SmartLife-****", et appuyez sur " ".
8. Vous pouvez voir le taux de pourcentage du processus de connexion, en même temps "PP","SA","AP" brillant à son tour sur l'écran intérieur.

   "PP" signifie "Recherche du routeur"

   "SA" signifie "connecté au routeur"

   "AP" signifie "connecté au serveur"



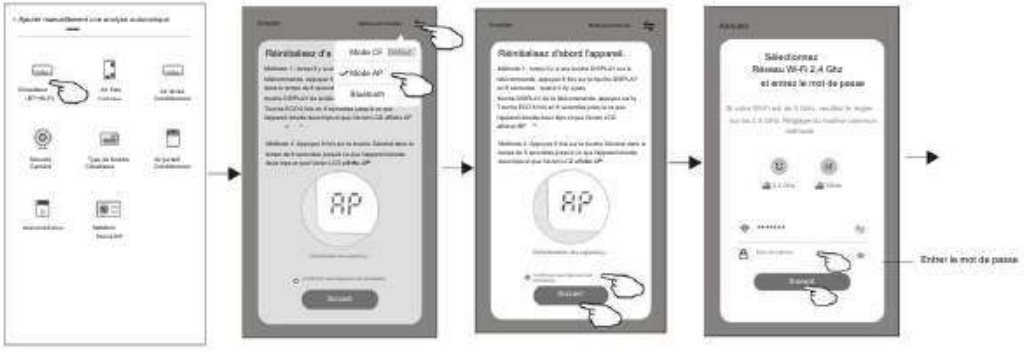

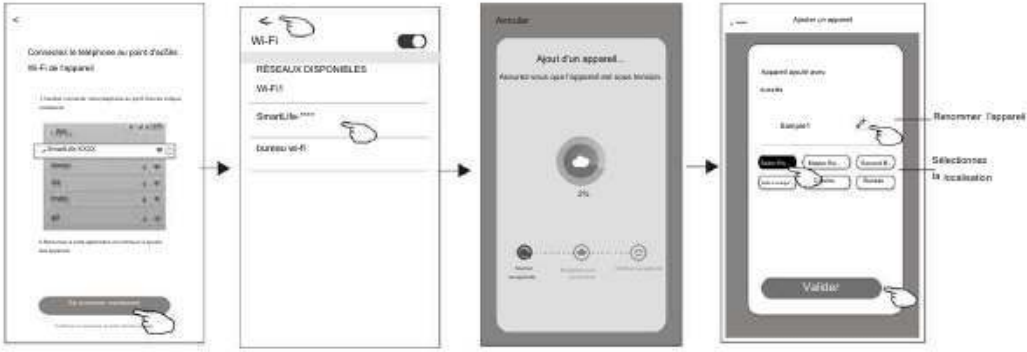

Ajouter un appareil

Il existe 3 méthodes pour ajouter l'appareil.



3-Mode Bluetooth

1. Allumez l'unité intérieure, pas besoin de lancer le climatiseur.
2. Cliquez sur "+" dans le coin supérieur droit de l'écran "Accueil" ou appuyez sur "Ajouter un appareil" dans la pièce qui n'a pas d'appareil.
3. Appuyez sur le logo « Climatiseur (BT+Wi-Fi) ».
4. Assurez-vous que la dent bleue de votre téléphone intelligent est disponible.
5. Appuyez sur dans le coin supérieur droit et choisissez "Bluetooth" puis suivez les commentaires à l'écran pour réinitialiser le module Wi-Fi puis cochez "Confirmer que la dent bleue est réinitialisée" et appuyez sur "Suivant".
6. Sélectionnez l'un des appareils trouvés et appuyez sur " +"
7. Saisissez le mot de passe du Wi-Fi identique à celui de votre smart téléphone connecté, puis appuyez sur "Suivant".
8. Vous pouvez voir le pourcentage de processus de connexion, en même temps "PP","SA","AP" brillent tour à tour sur l'affichage intérieur.

"PP" signifie "Recherche du routeur"

"SA" signifie "connecté au routeur"

"AP" signifie "connecté au serveur"



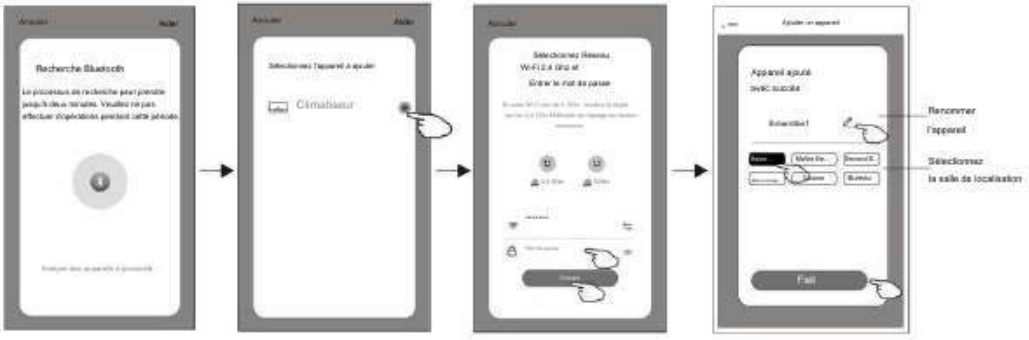

Contrôle du climatiseur

L'écran de contrôle de l'appareil apparaîtra automatiquement après l'ajout de l'appareil.
L'écran de contrôle de l'appareil apparaîtra manuellement en appuyant sur le nom de l'appareil sur l'écran d'accueil.

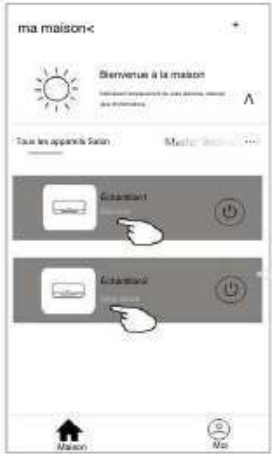

Remarque : Il existe deux formulaires de contrôle différents basés sur différents logiciels ou micrologiciels de modules Wi-Fi.
Veuillez lire attentivement le manuel en vous basant sur l'interface de contrôle réelle.

Formulaire de contrôle1



Formulaire de contrôle2



Contrôle du climatiseur

Formulaire de contrôle1

L'interface de contrôle principale

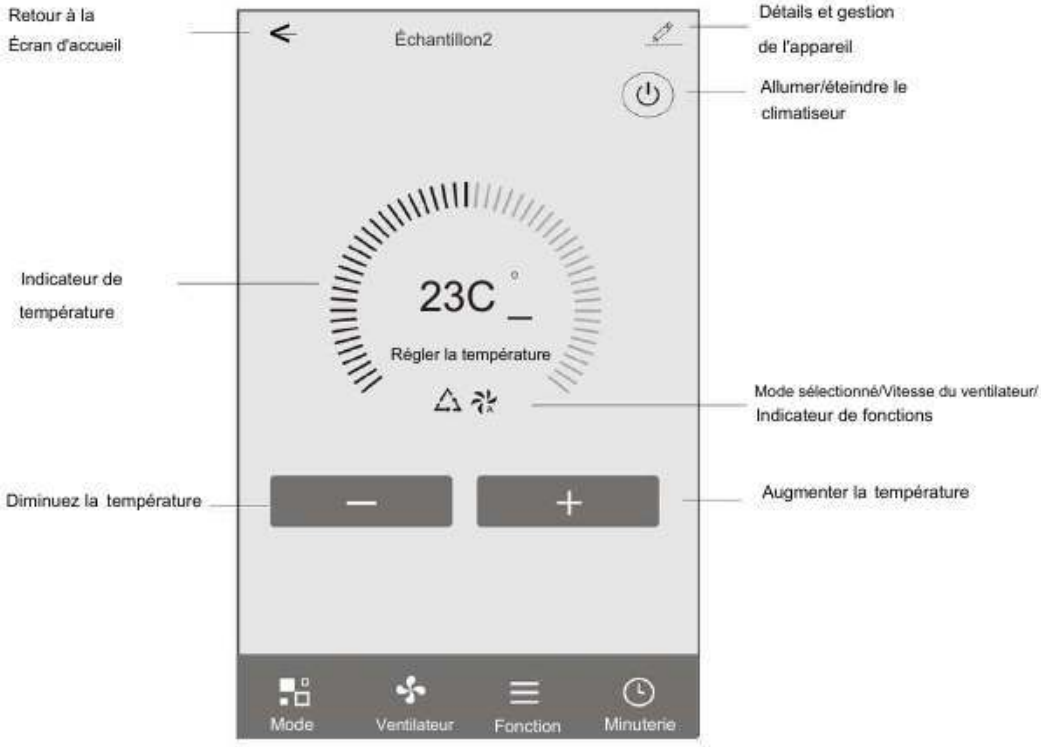

Contrôle du climatiseur

Réglage du formulaire de contrôle1-Mode

1. Appuyez sur Mode pour faire apparaître l'écran Mode.
2. Sélectionnez l'un des modes Feel/Cool/Heat/Dry/Fan.
3. Appuyez n'importe où autour de la température de réglage pour annuler le réglage du mode.



Forme de contrôle 1-Sélectionner la vitesse du ventilateur

1. Appuyez sur Ventilateur pour faire apparaître l'écran Ventilateur.
2. Sélectionnez l'une des vitesses de ventilation High/med/Low/Auto.
3. Appuyez n'importe où autour de la température de réglage pour annuler la sélection.



Formulaire de contrôle1-Paramètre de fonction

1. Appuyez sur Fonction pour faire apparaître l'écran Fonction.
2. Sélectionnez l'une des fonctions Sleep/Turbo/ECO.
3. Sélectionnez HAUT-BAS/GAUCHE-DROITE pour un balancement automatique avec la direction HAUT-BAS/GAUCHE-DROITE.
4. Appuyez n'importe où autour de la température de réglage pour annuler le réglage de la fonction.



Contrôler l'ajout de form1-Timer

1. Appuyez sur Minuterie pour faire apparaître l'écran Ajouter une minuterie.
2. Appuyez sur Ajouter une minuterie.



Contrôle du climatiseur

Control form1-Timer ajoutant

3. Sélectionnez l'heure, sélectionnez les jours de répétition et Timer on/off.

4. Sélectionnez le mode/la vitesse du ventilateur/la fonction et sélectionnez la température de réglage pour la minuterie activée.

5. Appuyez sur Enregistrer pour ajouter la minuterie.

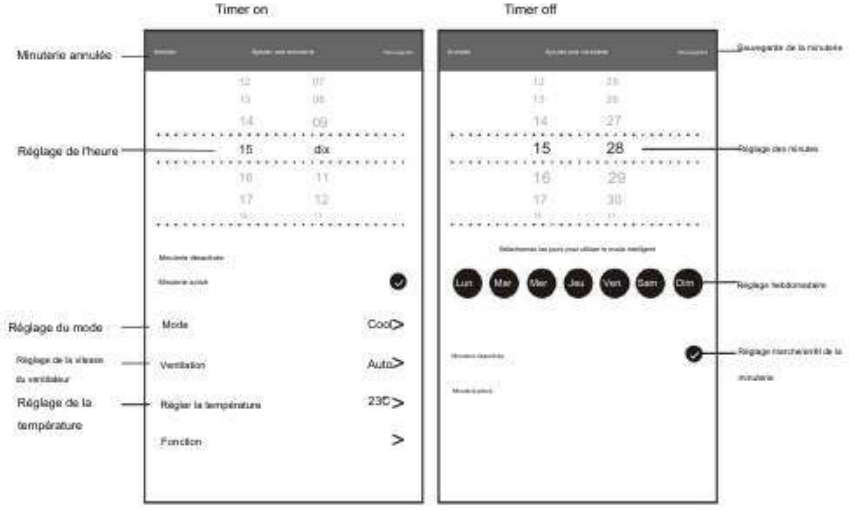

Formulaire de contrôle1-Timer Management

1. Appuyez sur la barre de la minuterie pour modifier la minuterie comme le processus d'ajout de la minuterie.

2. Cliquez sur le commutateur pour activer ou désactiver la minuterie.

3. Maintenez la barre de la minuterie pendant environ 3 secondes et faites apparaître l'écran Supprimer la minuterie, appuyez sur CONFIRMER et supprimez la minuterie.

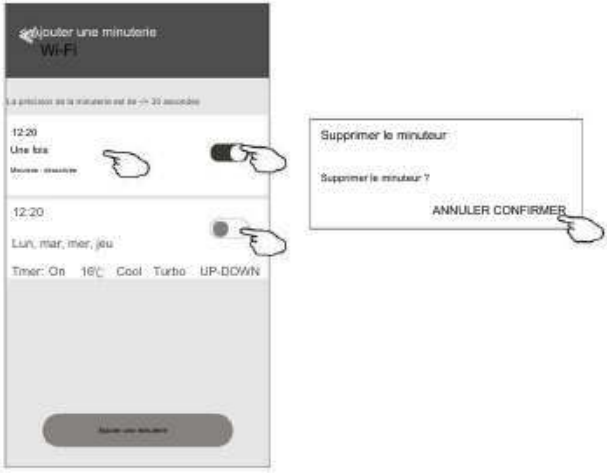

Contrôle du climatiseur

L'interface de contrôle principale

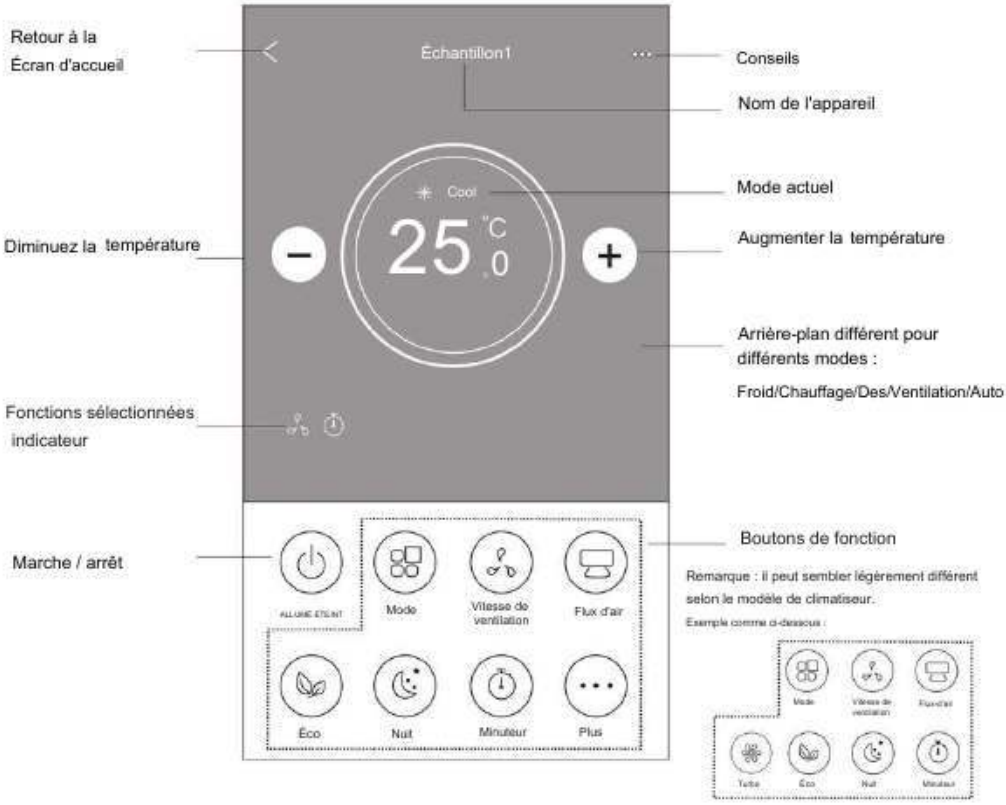

Contrôle du climatiseur

Contrôlez le réglage du mode form2

1. Appuyez sur le bouton Mode.
2. Il y a 5 modes sur l'écran Mode, appuyez sur un bouton pour régler le mode de fonctionnement du climatiseur.
3. Appuyez sur le bouton X pour revenir à l'écran de contrôle principal.
4. Le mode et l'arrière-plan changent à l'écran.





Remarque : veuillez lire les détails de chaque mode dans le manuel d'utilisation pour un contrôle plus confortable.

Control form2-Sélection de la vitesse du ventilateur

1. Appuyez sur le bouton Vitesse du ventilateur.
2. Choisissez la vitesse de ventilateur souhaitée et appuyez dessus.
3. Appuyez sur le bouton X pour revenir à l'écran de contrôle principal.
4. L'indicateur de vitesse du ventilateur sélectionné apparaîtra à l'écran.





	Vitesse du ventilateur
Cool	Toutes les vitesses
Ventilateur	Toutes les vitesses
Deshum.	
Chaleur	Toutes les vitesses
Auto	Toutes les vitesses

Note:

La vitesse du ventilateur ne peut pas être ajustée en mode déshumidificateur.

Remarque : L'écran Vitesse du ventilateur peut apparaître légèrement différent selon le modèle de climatiseur.

Exemple comme ci-dessous :



Contrôle du climatiseur

Formulaire de contrôle2-contrôle du débit d'air

1. Appuyez sur le bouton Precision Air Flow ou sur le bouton Swing Flow.
2. Choisissez le débit d'air souhaité et appuyez dessus.
3. Appuyez sur le bouton X pour revenir à l'écran de contrôle principal.
4. L'indicateur de débit d'air sélectionné apparaît à l'écran.

Remarque : pour certains modèles sans vent gauche-droite automatique, si vous l'activez, vous entendrez un bip, mais aucune action.



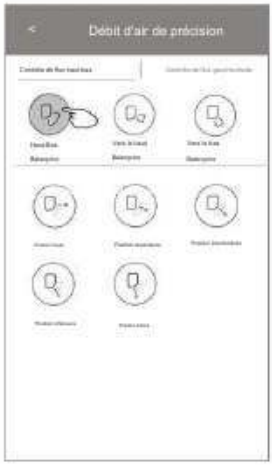

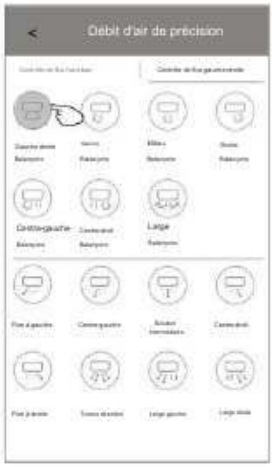

Remarque : L'écran de contrôle principal et l'écran de débit d'air peuvent apparaître légèrement différents, selon le modèle de climatiseur. Exemple ci-dessous :





Contrôle du climatiseur

Contrôler la fonction form2-ECO

1. Pour la fonction Eco, appuyez simplement sur le bouton pour activer la fonction, le bouton s'allumera et l'indicateur apparaîtra à l'écran.
2. Appuyez à nouveau pour désactiver la fonction.
3. Température contrôlée pour certains modèles de climatiseur :

   En mode Refroidissement, la nouvelle température de réglage sera de ⩾ 26 .℃

   En mode chauffage, la nouvelle température de réglage sera de ⩽ 25 .℃





Mode	ECO activé
Cool	Oui
Ventilateur	
Sec	
Chaleur	Oui
Auto	

ECO est désactivé en mode Fan/Dry/Auto .

Remarque : L'écran de contrôle principal et la méthode de contrôle ECO peuvent apparaître légèrement différents, selon le modèle de climatiseur. Exemple ci-dessous :



Note:

ECO est également désactivé en mode Turbo/ Veille pour certains modèles de climatiseur.

Contrôle du climatiseur

Contrôler la fonction form2-Sleep

1. Appuyez sur le bouton Veille.
2. Choisissez le mode de veille souhaité et appuyez dessus.
3. Appuyez sur le bouton X pour revenir à l'écran de contrôle principal.
4. L'indicateur du mode veille sélectionné apparaîtra à l'écran.





Mode Veille activé	
Cool	Oui
Ventilateur	
Deshu.	
Chaleur	Oui
Auto	

La veille est désactivée en mode Ventilation/Séchage/Auto .

Remarque ; L'écran de contrôle principal peut apparaître légèrement différent, selon le modèle de climatiseur.
Exemple comme ci-dessous :





Note:

La veille est également désactivée en mode Turbo/Veille pour certains modèles de climatiseur.

Contrôle du climatiseur

Contrôler le réglage form2-Timer(on)

1. Appuyez sur le bouton Minuterie.
2. Appuyez sur + dans le coin supérieur droit de l'écran principal de la minuterie.
3. Choisissez l'heure/répéter/éteindre puis appuyez sur Enregistrer.
4. La minuterie (arrêt) apparaîtra sur l'écran principal de la minuterie.



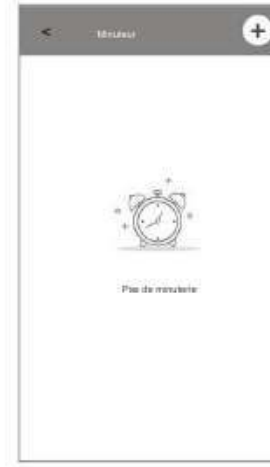



Appuyez sur répéter > puis appuyez sur les jours de répétition souhaités ou Une fois, puis appuyez sur Confirmer votre sélection.



Appuyez sur Switch > puis faites glisser l'écran pour choisir ON et Confirmer.

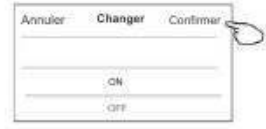



Contrôle du climatiseur

Contrôler le réglage form2-Timer(off)

1. Appuyez sur le bouton Timer.
2. Appuyez sur + dans le coin supérieur droit de l'écran principal de la minuterie.
3. Réglez l'heure/la date de répétition/l'interrupteur (ON)/la température/le mode/la vitesse du ventilateur/le débit d'air comme vous le souhaitez, puis appuyez sur Enregistrer.
4. La minuterie apparaîtra sur l'écran principal de la minuterie.







Appuyez sur répéter > puis appuyez sur les jours de répétition souhaités ou Une fois, puis appuyez sur Confirmer votre sélection.



Appuyez sur Switch > puis faites glisser l'écran pour choisir ON et Confirmer.



Appuyez sur Température/Mode/Vitesse du ventilateur/Débit d'air > un par un, puis réglez comme vous le souhaitez comme mentionné au chapitre précédent et appuyez sur Confirmer le réglage.



Contrôle du climatiseur

Contrôler la gestion de la minuterie form2

1.Modifier le réglage de la minuterie : Appuyez n'importe où dans la barre de liste des minuteries, à l'exception de la barre de commutation, pour accéder à l'écran de réglage de la minuterie, modifiez le paramètre, puis appuyez sur Enregistrer.

2.Activez ou désactivez la minuterie :

Appuyez sur la gauche du commutateur pour désactiver la minuterie.

Appuyez sur la droite du commutateur pour activer la minuterie.

3.Supprimez le minuteur :

Faites glisser la barre de liste du minuteur de droite à gauche jusqu'à ce que le bouton Supprimer apparaisse, puis appuyez sur supprimer.





Faites glisser vers la gauche pour désactiver la minuterie.

Faites glisser vers la droite pour activer la minuterie.



Contrôle du climatiseur

Control form2-Plus de fonctions

1.Appuyez sur le bouton Plus pour utiliser des fonctions supplémentaires s'il apparaît à l'écran.



Note:
Certains modèles de climatiseurs n'ont pas le bouton plus.



Remarque : L'apparence peut être différente, certaines icônes seront masquées si la climatisation n'a pas cette fonction ou ne s'active pas sur le mode actuel.

2. Appuyez sur le "  " pour allumer/éteindre l'affichage LED intérieur.
Afficher

3. Appuyez sur le "  " pour activer/désactiver le bip sonore lors de l'utilisation via l'application WiFi

4. Appuyez sur le "  " pour activer la fonction Anti-moisissure, si elle est disponible à l'écran.
Anti-moisissure

La fonction Anti-moisissure réduit la fomation de moisissure dans l'appareil.

5. Appuyez sur le "  " bouton pour activer/désactiver la fonction saine, si elle est disponible sur l'écran.
Santé

Il active la fonction ioniseur antibactérienne. Cette fonction n'est disponible que pour les modèles avec générateur d'ioniseur.

6. Appuyez sur le "  " bouton, s'il est disponible à l'écran.
Mode GEN

Dans ce mode, vous pouvez choisir l'un des trois niveaux de courant.
Le climatiseur maintiendra un courant approprié pour économiser de l'énergie.

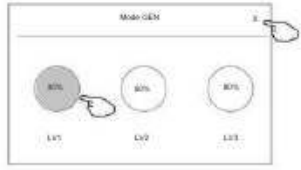

Contrôle du climatiseur

Control form2-Plus de fonctions

7. Appuyez sur le bouton "Surveillance de l'électricité" s'il est disponible à l'écran.

Dans cette fonction, vous pouvez surveiller la consommation électrique du climatiseur.

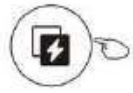

Électricité Surveillance ▶

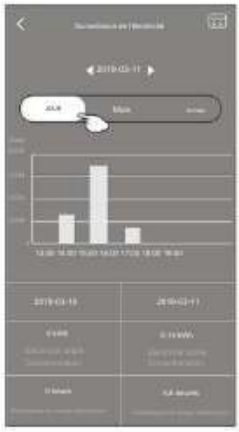

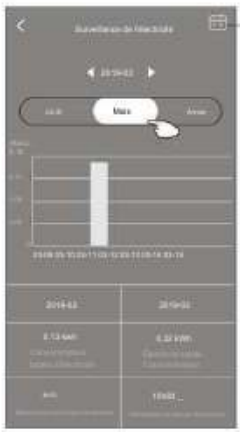

Vous pouvez appuyer sur ce bouton pour faire apparaître le calendrier, puis sélectionner la date.

8. Appuyez sur le "  " bouton, s'il est disponible à l'écran.

Self-Cleaning

Vérifiez les détails de la fonction d'auto-nettoyage dans le manuel d'utilisation.

9. Appuyez sur le "  " bouton , s'il est disponible à l'écran.

8℃ Heat

Cette fonction aide à maintenir la température ambiante au-dessus de 8℃.
Vérifiez les détails de la fonction 8℃ Heat dans le manuel de l'utilisateur.

10. Appuyez sur le bouton "Réservation". , s'il est disponible à l'écran.

Vous pouvez régler l'heure, le jour de répétition, la température, le mode, la vitesse du ventilateur, le débit d'air comme vous le souhaitez, puis appuyez sur Enregistrer pour activer la fonction.

Le climatiseur atteindra automatiquement vos réglages à l'heure du rendez-vous.



Réservation ▶





Control form2-Plus de fonctions

11. Appuyez sur le bouton "Autodiagnostic", s'il est disponible à l'écran.

Le climatiseur se diagnostiquera automatiquement et indiquera le code d'erreur et les instructions du problème si possible.







12. Appuyez sur le "  " s'il est disponible à l'écran.

Photosensible

Cette fonction permet au climatiseur d'allumer/éteindre l'affichage automatiquement en fonction de l'intensité lumineuse.

13. Appuyez sur le "  " s'il est disponible à l'écran.

Vent doux

Dans cette fonction, le climatiseur soufflera un flux d'air doux à travers les micro-trous du déflecteur.

Contrôle du climatiseur

Détails et gestion de l'appareil

App sur le formulaire de contrôle1 ou appuyez sur ... sur le formulaire de contrôle2, accédez à l'écran des détails de l'appareil.

Ici, vous pouvez obtenir des informations utiles et partager l'appareil avec d'autres comptes.

Vérifiez attentivement les images et les instructions suivantes.

Formulaire de contrôle1



Formulaire de contrôle2





Appuyez pour changer l'emplacement de l'appareil dans une autre pièce

Appuyez pour vérifier l'état du réseau

Appuyez pour vérifier l'état du réseau

Appuyez pour obtenir les instructions pour connecter le contrôleur vocal amazon alexa ou Google Assistant

Appuyez pour partager l'appareil avec un autre compte

Appuyez pour vérifier l'ID virtuelle nom Wi-Fi/adresse IP Adresse MAC/bureau horaire/puissance unique Wi-Fi

Faites part des problèmes ou des suggestions à l'administrateur de l'APP.

Vérifier et mettre à jour le firmware

Appuyez sur pour supprimer l'appareil et l'appareil sera réinitialisé automatiquement une fois supprimé.

Détails et gestion des appareils

Comment partager les appareils avec d'autres comptes ?

1. Appuyez sur "Partage d'appareils" et faites apparaître l'écran Partage d'appareils.
2. Appuyez sur "Ajouter un partage".
3. Sélectionnez la région et entrez le compte que vous souhaitez partager.
4. Appuyez sur "Terminé", le compte apparaîtra sur votre liste de partage.
5. Les membres de partage reçus doivent maintenir l'appui sur l'écran d'accueil et glisser vers le bas pour actualiser la liste des appareils, l'appareil apparaîtra sur la liste des appareils.









Tenez la barre environ 3s
alors vous pouvez supprimer le
compte de partage.



Maintenez enfoncé et faites glisser vers le
bas pour actualiser la liste des appareils

Gestion de compte

Paramètre de profil de compte





Changer le surnom de votre compte





Sélectionnez une image pour le compte à partir de l'album local

Sélectionnez le fuseau horaire

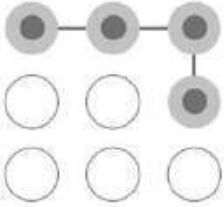



Définissez un modèle de mot de passe pour lancer l'APP

Changez le mot de passe comme réinitialiser le mot de passe à la page 7

Appuyez sur le commutateur pour activer ou désactiver le mot de passe Pattern

Veuillez soigneusement désactiver le compte car toutes les données seront supprimées.

Gestion de compte

Gestion de la maison (familiale)

1. Appuyez sur le nom de la maison dans le coin supérieur gauche de l'écran d'accueil et sélectionnez Gestion de la maison.

   Ou appuyez sur Moi et appuyez sur Gestion de la maison.

2. Appuyez sur l'une des familles dans la liste des familles et accédez à l'écran Paramètres de la famille.

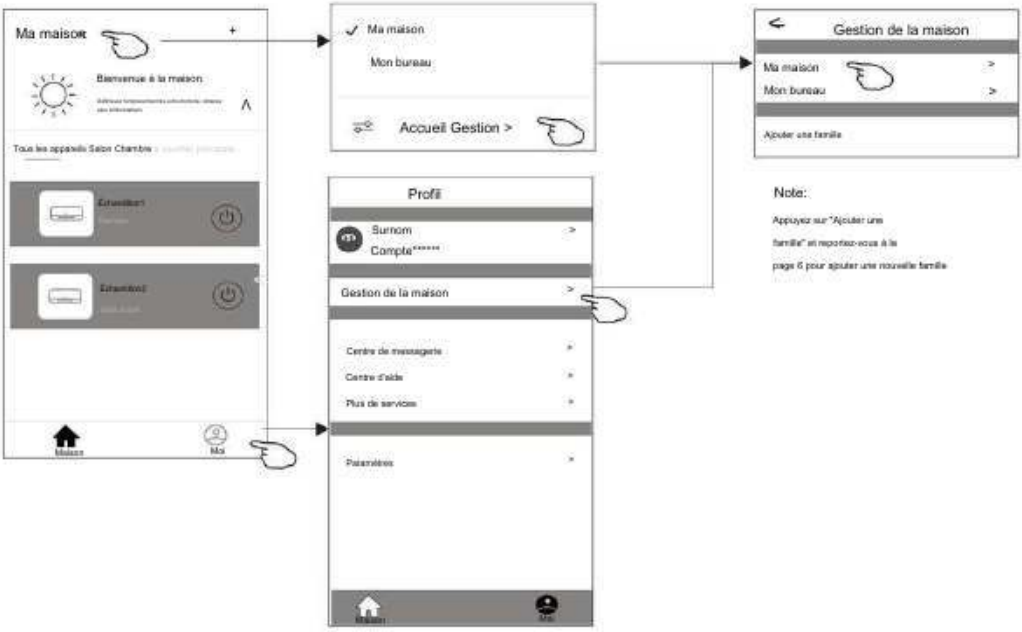

3. Définissez la famille comme les indicateurs suivants.

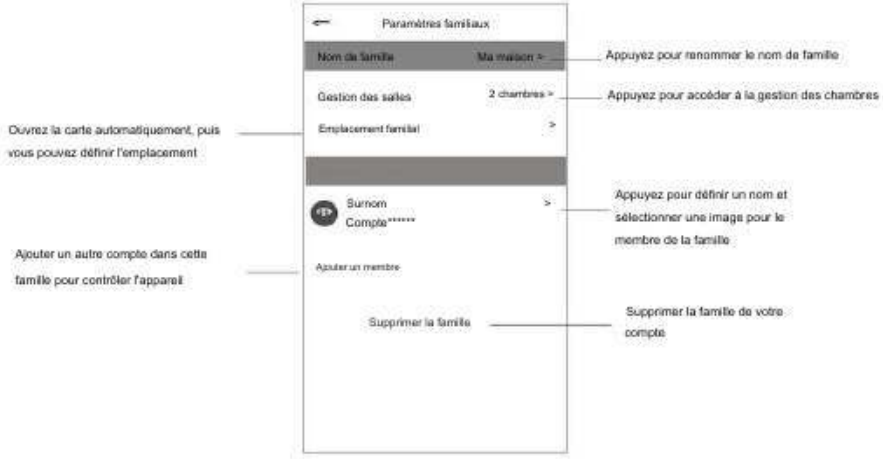

Avis

1. Pour la mise à jour technique, il y a peut-être un écart entre les éléments réels et ce qui se trouve dans le manuel. Veuillez vous référer à votre produit réel et à l'application.
2. L'application de climatiseur intelligent peut être modifiée sans préavis pour améliorer la qualité et également être supprimée selon la situation des entreprises manufacturières.
3. Si la force du signal Wi-Fi est affaiblie, l'application intelligente peut être déconnectée. Alors assurez-vous que l'intérieur unité à proximité du routeur sans fil.
4. La fonction de serveur DHCP doit être activée pour le routeur sans fil.
5. La connexion Internet peut échouer en raison d'un problème de pare-feu. Dans ce cas, contactez votre interlocuteur internet fournisseur de services.
6. Pour la sécurité du système de téléphone intelligent et la configuration du réseau, assurez-vous que l'application Smart Air Conditioner est approuvée.

Dépannage

Description	Analyse des causes
Climatiseur ne peut pas être configuré avec succès	1. Vérifiez que le SSID et le mot de passe du routeur WLAN connecté au mobile sont corrects ; 2. Vérifiez s'il existe des paramètres supplémentaires du routeur WLAN comme indiqué ci-dessous. 1) Pare-feu par routeur lui-même ou par PC 2) Filtrage d'adresse MAC 3) SSID caché 4) Serveur DHCP Redémarrez le routeur WLAN, l'appareil mobile et le climatiseur (module WLAN) et connectez l'air conditionneur en mode CF. Avant de redémarrer, vérifiez que personne ne s'est déjà connecté au même climatiseur.
Mobile ne peut pas contrôler climatiseur	1. Lorsque le climatiseur (module WLAN) est redémarré et que l'application affiche Device remove, le fait d'ignorer cette confirmation entraînera la perte de l'autorisation de contrôle de l'appareil mobile sur le climatiseur. Vous devrez reconnecter le climatiseur en mode CF. 2. En cas de panne de courant, l'appareil mobile perdra l'autorisation de contrôle du climatiseur pendant 3 minutes après la panne de courant. (La notification s'affichera désormais sur l'appareil mobile.) Si vous ne pouvez pas contrôler l'application (climatiseur) même après le rétablissement de l'alimentation, vous devrez reconnecter le climatiseur en mode CF.
Mobile ne trouve pas d'air Conditionneur	1. Affichage de l'application Smart Life Appareil de climatisation hors ligne. Veuillez vérifier les conditions suivantes. 1) Le climatiseur a été reconfiguré. 2)Climatiseur hors tension. 3) Routeur hors tension. 4) Le climatiseur ne peut pas se connecter au routeur. 5) Le climatiseur ne peut pas se connecter au réseau via le routeur. 6) L'appareil mobile ne peut pas se connecter au réseau. 2. Après avoir ajouté l'appareil, il disparaît dans la liste des appareils . Maintenez et faites glisser vers le bas pour actualiser la liste des appareils. S'il n'y a pas de changement, fermez l'application et recommencez.